

PLANTA DE FORMA NÍVEL LAVANDERIA  
ESCALA 1/50

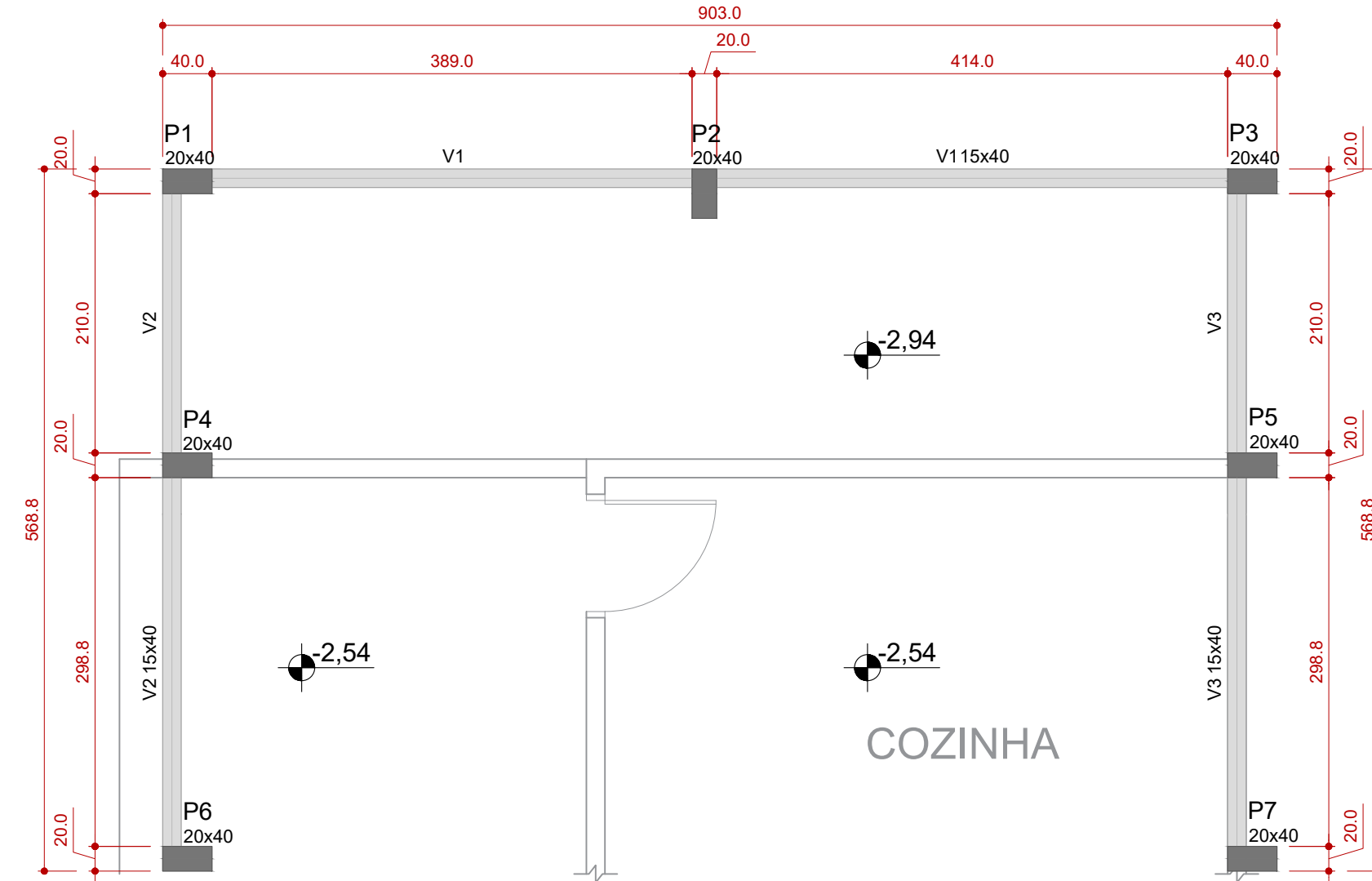

PLANTA DE FORMA NÍVEL COZINHA  
ESCALA 1/50

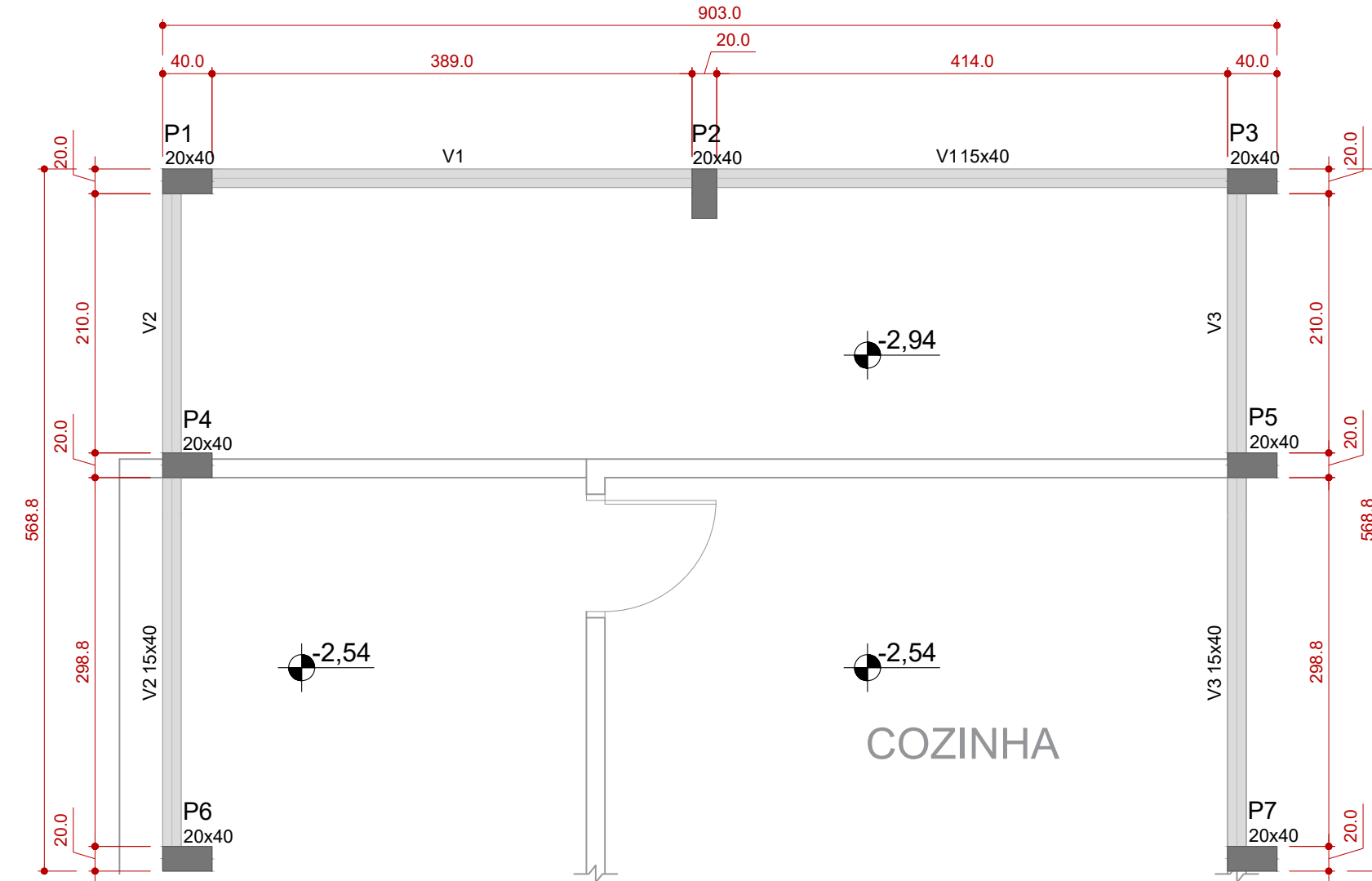

PLANTA DE FORMA NÍVEL COBERTURA  
ESCALA 1/50

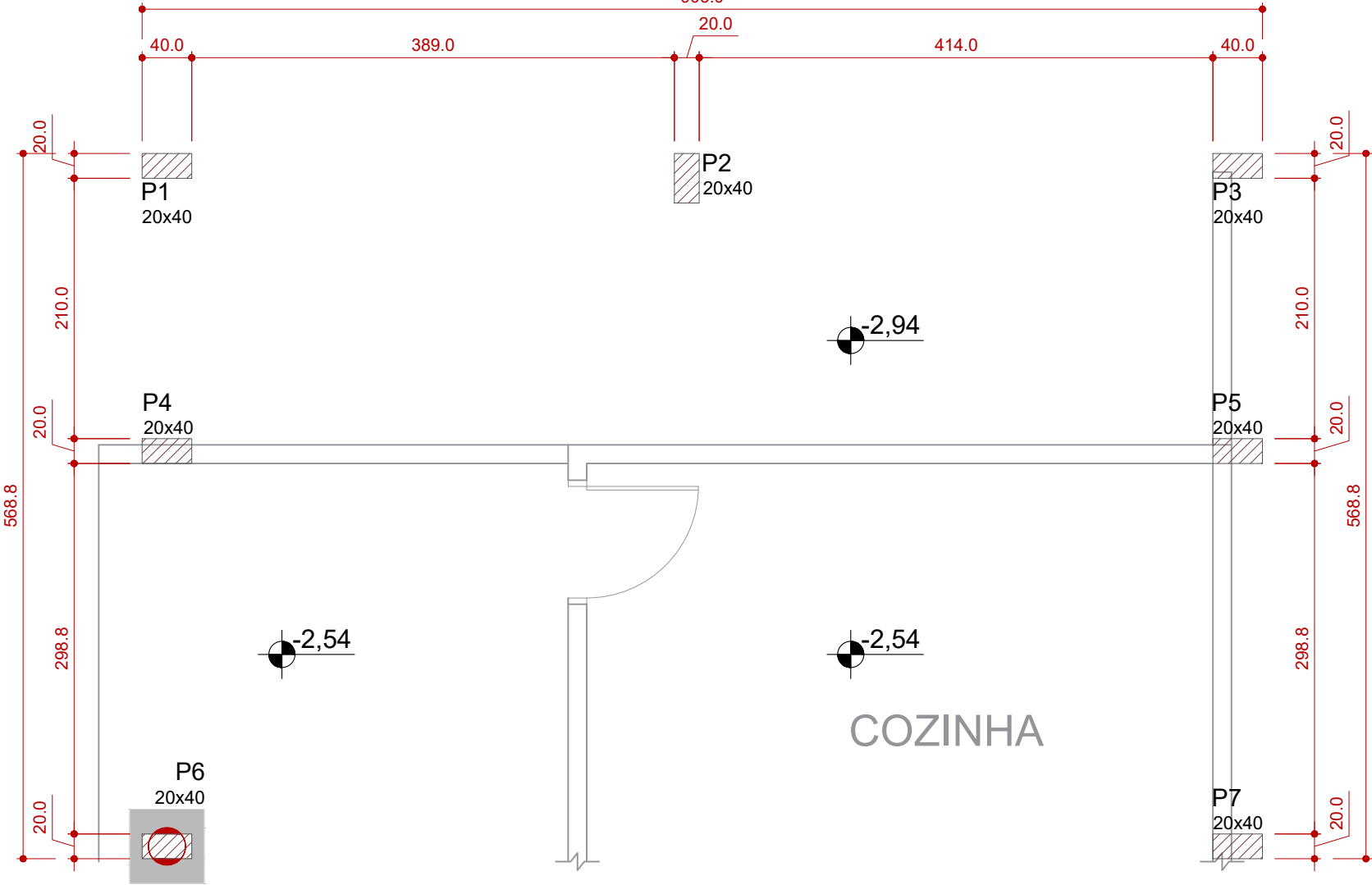

PLANTA DE FORMA NÍVEL COZINHA  
ESCALA 1/50

P1=P2=P3=P4=P5=P7

PAVIMENTO 1 - L3

SEÇÃO  
ESC 1:20

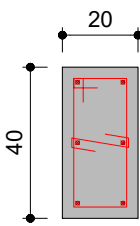

30 N2 ø5.0 C=107  
30 N1 ø5.0 C=29

P6

PAVIMENTO 1 - L3

SEÇÃO  
ESC 1:20

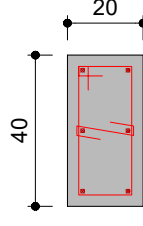

27 N2 ø5.0 C=107  
27 N1 ø5.0 C=29

RELAÇÃO DO AÇO

AÇO	N	DIAM (mm)	QUANT	C.UNIT (cm)	C.TOTAL (cm)
CA60	1	5.0	207	29	6003
	2	5.0	207	107	22149
CA50	3	10.0	36	357	12852
	4	10.0	6	317	1902

RESUMO DO AÇO

AÇO	DIAM (mm)	C.TOTAL (m)	PESO + 0% (kg)
CA50	10.0	147.5	91
CA60	5.0	281.5	43.4
PESO TOTAL (kg)			
CA50	91		
CA60	43.4		

Volume de concreto (C-25) = 1.98 m³  
Área de forma = 29.76 m²

DETALHAMENTO DOS PILARES  
ESCALA 1/25

## NOTAS DE PROJETO:

### 1 - CARACTERÍSTICAS DOS MATERIAIS A SEREM UTILIZADOS:

- CONCRETO DOS BLOCOS COM RESISTÊNCIA CARACTERÍSTICA (FCK): 20 MPa;
- CONCRETO DAS ESTACAS COM RESISTÊNCIA CARACTERÍSTICA (FCK): 25 MPa;
- CONCRETO DAS VIGAS E PILARES COM RESISTÊNCIA CARACTERÍSTICA (FCK): 25 MPa;
- AÇO UTILIZADO: CA50 E CA60 (OBSERVAR QUANTITATIVOS);
- CONSUMO MÍNIMO DE CIMENTO (NBR 12655:2015): 280 kg/m³;
- TIPO DE FUNDAÇÃO: ESTACA ESCAVADA;
- DIÂMETRO DAS ESTACAS: 30 cm;

### 2 - COBRIMENTO:

- BLOCOS: 4,5 cm;
- ESTACAS: 5,0 cm;
- PILARES: 3,0 cm.

### 3 - DEMAIS DADOS:

- TIPO DE AGREGADO: GRANITO;
- DIMENSÃO DO AGREGADO: 19 mm;
- CLASSE DE AGRESSIVIDADE ADOTADA: II;

### 4 - FLUÊNCIA DO CONCRETO:

- UMIDADE RELATIVA DO AR ADOTADA: 70%;
- VIDA ÚTIL PREVISTA: 50 ANOS;
- INÍCIO DO CARREGAMENTO: 28 DIAS;
- INÍCIO DA RETRAÇÃO: 3 DIAS;

### 5 - SOBRE ALTERAÇÕES EM PROJETO:

- QUALQUER ALTERAÇÃO EM PROJETO DEVERÁ SER COMUNICADA E APROVADA (POR ESCRITO) PELO PROJETISTA;
- EM CASO DE QUALQUER ALTERAÇÃO SEM AUTORIZAÇÃO, A RESPONSABILIDADE TÉCNICA PELA ALTERAÇÃO SERÁ ATRIBUÍDA AO EXECUTOR;

### 6 - DEMAIS OBSERVAÇÕES:

- CONFERIR MEDIDAS NO LOCAL;
- OBSERVAR NÍVEIS COM ATENÇÃO;
- OS NÍVEIS INDICADOS CORRESPONDEM AOS NÍVEIS INDICADOS NA PLANTA DE ARQUITETURA.
- EM CASO DE QUALQUER DÚVIDA, FAVOR PROCURAR PROJETISTA OU A GERÊNCIA DE PROJETOS E INFRAESTRUTURA DA SEDUC-GO;



ESTADO DE GOIÁS  
SECRETARIA DE ESTADO DA EDUCAÇÃO  
SUPERINTENDÊNCIA DE INFRAESTRUTURA  
GERÊNCIA DE PROJETOS E INFRAESTRUTURA

GERÊNCIA DE PROJETOS E INFRAESTRUTURA  
APROVADO  
TÉCNICO RESPONSÁVEL PELA APROVAÇÃO

CE DIÓGENES DE CASTRO RIBEIRO

PÁTIO / COZINHA

ENDEREÇO  
R. TRAV. DA CULTURA, N°10, CENTRO, JARAGUÁ - GO, CEP 76330000.

ÁREA DO TERRENO	ÁREA EXISTENTE	ÁREA DE REFORMA	ÁREA A CONSTRUIR	ÁREA TOTAL A CONSTRUIR	ÁREA TOTAL
VER PROJ. ARQ.	VER PROJ. ARQ.	VER PROJ. ARQ.	VER PROJ. ARQ.	VER PROJ. ARQ.	VER PROJ. ARQ.

AUTOR: ENG. JOÃO GHABRIEL PEREIRA SILVA - CREA: 10216667850

RT DA OBRA:

PROPRIETÁRIO: SECRETARIA DE ESTADO DA EDUCAÇÃO CNPJ: 01.409.705.0001-20  
PREPOSTO: SABRINA SILVA VIEIRA VALENTE CPF: 041.530.091-64

ESTRUTURA CONCRETO

TIPO DE PROJETO

PLANTAS DE FORMA  
DETALHAMENTO DOS PILARES

ASSUNTO:

DATA: MAIO/2025 ESCALA: INDICADA REVISÃO: 00 Nº RRT/ART: 1020250105046

REV.	DATA	DESCRIÇÃO	VISTO

3/4

FOLHA: